



Informa

NOTIZIARIO AUTOGESTITO RISERVATO AI SOCI DELL'ASSOCIAZIONE ARCHEOLOGICA

TESSERAMENTO 2006 – INIZIATE LE NUOVE ISCRIZIONI.

In primo piano:

- Tesseramento 2006
- CD-ROM Empoli
- Conferenze

Si Avvisano i soci dell'associazione che sono già in corso le operazioni di tesseramento per l'anno 2006, anche per quest'anno l'importo delle quota associativa resta di € 20,00 (€ 12,00 la riduzione per gli studenti). La quota potrà essere pagata con il bollettino che troverete allegato a questo numero del notiziario. Vi ricordiamo che il rinnovo della tessera di socio permette oltre a partecipare a tutte le

Iniziativa dell'associazione (scavi, corsi di restauro, studio dei materiali, gite etc.) anche di ricevere gratuitamente al proprio domicilio la nostra rivista "Milliarium". Per eventuali ed ulteriori chiarimenti vi invitiamo a contattare l'associazione il Martedì e il Venerdì dalle ore 21,30 alle 23,00 al n° 0571 589605. La nuova tessera sociale vi verrà inviata a mezzo posta all'indirizzo depositato presso di noi al momento della prima iscrizione, vi invitiamo a comunicarci tempestivamente le eventuali variazioni al succitato numero telefonico o via e-mail a info@archeoempoli.it.

Sommario: Pag.

Tesseramento 2006	2
Empoli: tre passi a ritroso nella storia.	2
Un'esperienza di circolo	3
Riprende la seconda fase del Progetto alternanza Scuola - Lavoro	3
Traamvai: appuntamenti di rilievo dell'associazione	4

Per coloro che non ne fossero a conoscenza riportiamo l'organigramma del consiglio direttivo dell'associazione:

Presidente:
LEONARDO TERRENI

Consiglieri
MARCO CERRAI
CLAUDIA COLELLA
FABRIZIO FICOZZI
MARTINA FILIPPI
MARCO MARTINI
ROBERTO MICH
GRAZIANO MORI
STEFANO TADDEI
LEONARDO TERRENI

Sindaci:
ELISABETTA CORBANI
SILVIA BIANCONI
ALESSANDRO PAPANTI

La redazione

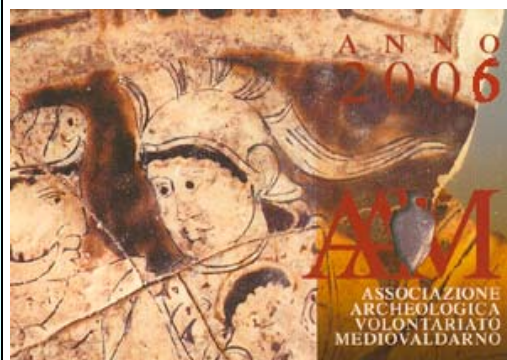

La nuova tessera sociale

E' IN USCITA
IL NUOVO NUMERO

MILLIARIUM
PERIODICO DI INFORMAZIONE ARCHEOLOGICA

EMPOLI: TRE PASSI A RITROSO NELLA STORIA

Tre conferenze, tre passi a ritroso nella storia della nostra città e del territorio circostante. Per tre sabati consecutivi, presso l'auditorium di Palazzo Pretorio in una Empoli già indaffarata per le ormai prossime festività natalizie si sono tenute le conferenze organizzate dalla nostra associazione con lo scopo di divulgare i lavori effettuati da alcuni soci in occasione delle loro tesi di laurea in archeologia. I soci relatori hanno trattato rispettivamente i seguenti argomenti:

Martina Filippi, “**La ceramica dipinta tarda dal centro storico di Empoli: i rinvenimenti “Montefiori” e “Piazzetta della Propositura”**”
 l'argomento della relazione ha riguardato lo studio sulle ceramiche dipinte a decorazione geometrica e lineare (IV- VI secolo d.c.) provenienti dal recupero negli scavi sopra citati. Il dato più interessante, da approfondire con ulteriori studi è risultato essere la produzione in loco come confermato dalla presenza di fornaci e relativi scarti di lavorazione.

Walter Maiuri, “**La CITTA', il TERRITORIO, il PORTO: Empoli in età Romana**” Ampio è stato il dibattito sulle ipotesi delle localizzazioni del porto e della viabilità, in particolare della via consolare Quinctia. Il relatore si è confrontato con i presenti sull'organizzazione centuriata del territorio di Empoli, sottolineando la necessità di maggiori approfondimenti e collaborazioni.

Agnese Pittari, “**Testimonianze archeologiche nel territorio di Empoli dall'Arcaismo alla Romanizzazione**”. Come per la tesi della Filippi notevole sorpresa ha suscitato apprendere che il territorio di Empoli era luogo di produzione anche per la ceramica etrusca della tipologia a “pasta grigia” proveniente dallo scavo di piazzetta della Propositura. Molto interessante la ricostruzione ideale del vasellame di pregio delle tombe etrusche di Martignana. Si ricorda che anche queste tre tesi sono disponibili ai soci per la libera consultazione presso la nostra Associazione.



Alcuni momenti delle tre conferenze.

VISITA IL NOSTRO SITO

www.archeoeempoli.it



UN'ESPERIENZA DI CIRCOLO...

Si è concluso a fine dicembre 2005 il ciclo di incontri del Circolo di Studio "Empoli, la sua storia, le sue tradizioni", che vedeva la partecipazione di alcuni soci dell'Associazione.

Il Circolo era inserito all'interno del programma dei *Circoli di Studio* promossi dall'Associazione Sviluppo Empolese Valdelsa, con la compartecipazione, dal punto di vista organizzativo, dell'Associazione Culturale "Il Ponte" di Empoli.

L'esperienza, certamente interessante e positiva, ha avuto una durata di 8 incontri serali di tre ore ciascuno, e prevedeva come finalità la raccolta di materiale vario (articoli, fotografie, immagini, libri) per l'elaborazione di contenuti da inserire all'interno di un *CD-ROM* di prossima uscita che riguarderà principalmente la storia di Empoli, il "folklore" e le tradizioni (con particolare riferimento al "Volo del ciuco" ed alle manifestazioni ad esso dedicate che si sono svolte nel corso dei secoli), le iniziative dell'Associazione per la valorizzazione del territorio empolese (scavi, pubblicazioni etc.). Il *CD-ROM*, una volta prodotto, potrebbe certamente rappresentare un buon mezzo per la diffusione delle iniziative dell'Associazione sul territorio empolese, in particolare nelle scuole e tra i soci che volessero prendere maggiore visione delle attività svolte nel corso degli anni.

Durante gli incontri tra i partecipanti si è riaccesa quella passione e vivo interesse verso tradizioni per lo più dimenticate ma che hanno segnato la storia di Empoli nel corso dei secoli; nella ricerca della documentazione, grazie all'apporto dei nostri soci, si sono anche riscoperte alcune particolarità e rarità che verranno divulgate all'interno del *CD-ROM*, e delle quali vi daremo anticipazioni nei prossimi numeri del notiziario.



il volo del ciuco



La copertina del CD-ROM

Riprende la seconda fase del Progetto alternanza scuola-lavoro.

Dal prossimo Febbraio inizierà la seconda fase del "corso di orientamento professionale" che la nostra Associazione, per il settore di competenza, sta portando avanti in collaborazione con l'Istituto Superiore Virgilio di Empoli, con la Camera di Commercio e con la Regione Toscana.

Si tratta di un progetto-pilota, di durata triennale con impegno crescente (1 settimana lo scorso anno, 2 settimane quest'anno e 4 settimane l'anno venturo) indirizzato a gruppi di studenti volontari con lo scopo di orientare gli iscritti verso il mondo del lavoro nel campo dei beni culturali. L'esperimento è iniziato con gli studenti del terzo anno della scuola superiore in modo da far coincidere il termine del progetto con la fine della scuola superiore. Attualmente sono coinvolti nell'iniziativa n° 3 Istituti per ogni provincia della Toscana, ma il progetto sarà estendibile a tutte le scuole della Regione qualora l'iniziativa dovesse riscuotere successo.

Il corso proposto dalla nostra Associazione si tiene presso la sede di Molin Nuovo ed ha come Tutor il Presidente Leonardo Terreni incaricato direttamente dalla Regione Toscana.

Si informano i nostri soci che presso l'associazione è disponibile la pubblicazione:

FIRENZE ROMANICA

Le più antiche chiese della città di Fiesole e del contado a nord dell'Arno

Di Sara Rinaldi, Aldo Favini, Alessandro Naldi – Editori dell'Acero – prezzo € 25 (anziché € 40)

IL TRAMVAI

APPUNTAMENTI DI RILIEVO DELL'ASSOCIAZIONE



CONFERENZE

Auditorium di Palazzo Pretorio
- P.za dei Leoni -
con il patrocinio
del Comune di Empoli

Sab. 11/03/2006 ore 17,00: presentazione della tesi "Ricerche archeologiche sul territorio della bassa Valdelsa nell'antichità" Università degli studi Pisa - di **Sara Ugolini**

Sab. 18/03/2006 ore 17,00: presentazione della tesi "Monsummano e il suo castello: analisi stratigrafica degli accessi militari" Università degli studi di Firenze - di **Filippo Bucelli**

Ven. 24/03/2006 ore 15,30: "Fra scienza e divulgazione nell'antichità" - Progetto "Radici rinnovate" in collaborazione con L'Università della Libera Età, Istituto Superiore Virgilio e Ass. Culturale Il Ponte - a cura di **Leonardo Terreni**

Sab. 25/03/2006 ore 17,00: "Costruire ai tempi di Arnolfo Di Cambio"- presentazione della relativa pubblicazione a cura di **Marco Frati**

NEWS - Il 3 febbraio 2006 incontro fra il nostro presidente e il responsabile del CNR di Faenza Dott. **Fabrizio** per interessanti prospettive di collaborazione sullo studio sperimentale della ceramica nell'area empolesse

GITA SOCIALE



Domenica 12 marzo 2006

VETULONIA e PIOMBINO

Musei e necropoli etrusca
Soci €30,00 Non soci €35,00

Per prenotazioni:

Marco Cerrai tel. 338-4493006
Seguirà consueta locandina dettagliata

LAVORI IN CORSO



Chiesa San Michele a Empoli Vecchio: in occasione degli imminenti lavori di restauro la AAMV inizierà con la primavera l'atteso scavo all'interno e all'esterno che potrebbe portare a importanti risultati e scoperte.

Martignana: gli scavi riprenderanno nella stagione estiva.

Ipercoop: dal mese di dicembre, su incarico della Soprintendenza ai beni Archeologici per la Toscana e in accordo con il Consorzio Etruria la nostra associazione ha iniziato l'opera di sorveglianza degli scavi del nuovo supermercato.

NOTIZIARIO PRODOTTO IN PROPRIO DALL'ASSOCIAZIONE ARCHEOLOGICA MEDIO VALDARNO

Piazza Farinata degli Uberti 10/11, Empoli (FI), C.P. 218 - Tel. e Fax 0571-589605, info@archeoempoli, www.archeoempoli.it

Hanno collaborato a questo numero:

Fabrizio Ficozzi, Stefano Taddei, Leonardo Terreni, Graziano Mori, Francesco Ferrali, Marco Cerrai, Alessandro Vegni.